ВЕСТНИК БСХТ

Выпуск №1 (27) январь 2020 г

Сегодня в номере:

- **Нам 90 лет!**
- **События месяца**

Нам 90 лет!!!

В начале 30-х годов по стране Советов широким фронтом шла коллективизация. Назрела необходимость готовить для села квалифицированные кадры. В это ответственное время партия и правительство приняло ряд мер по созданию высших и средних специальных учебных заведений. В 1930 году был организован и наш техникум. В архивных документах техникума находим распоряжение №1 от 15 января 1930 г. в п.1 читаем: “В исполнение обязанностей заведующего Борисоглебским тракторным техникумом вступил с 15 января с.г. Епифанов А.В., основание: распоряжение ОКРОНО от 13.03.1930 г., №84”.

Далее в п.2 указано: “Борисоглебский тракторный техникум открыть 16 января 1930 г. временно в помещении школы повышенного типа на Садовой улице, где проводить теоретические занятия, а практические занятия производить в помещении мастерских профтехшколы по Садовой улице. Подпись: зав. техникумом Епифанов А.В.”

И сколько бы специалисты архивного дела не спорили о дате открытия техникума, он существует и готовит кадры для АПК и сейчас.

Газета “Голос пахаря” от 15 января 1930 г. сообщала “Завтра в Борисоглебске открывается новый техникум индустриализации сельского хозяйства”. Хотя газета “Голос пахаря” от 15 января 1930 г. и сообщала об открытии техникума индустриализации сельского хозяйства, он это название получил только 10 февраля 1930 г., а до этого времени он значился как тракторный техникум. Техникум широко распахнул свои двери 17 января 1930 г.

Продолжение на стр.2

ОКРОНО открывает ТРАКТОРНЫЙ ТЕХНИКУМ

Прием заявлений до 8 января в Профшколе Советская 45 с приложением документов: 1) социальное положение, 2) образование, 3) возраст, 4) материальное положение и 5) отношение к воинской повинности. Начало занятий 15 января. Общежитием не обеспечиваются. Имеется 20 стипендий по 20 руб. в месяц.

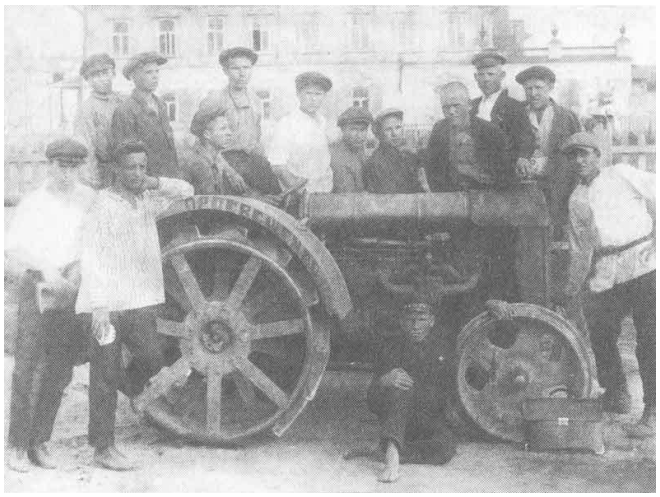

Начало на стр.1

Нам 90 лет!!!

В начале 40-х годов в техникуме было все необходимое для подготовки автомехаников и механиков сельскохозяйственных машин. Все начинали с нуля, не было специалистов для обучения, их брали из отряда трактористов, только что возникших МТС (машинно-тракторных станций). Какими должны быть обучающие программы никто не знал. Здания нет, мебели нет. В таких условиях пришлось открывать техникум, за дело взялись горячо, и работа дала свои результаты.

В самом начале техникум имел всего одно только отделение “Механизация сельского хозяйства”. Первый набор был 40 чел. Из учебной базы имелся только трактор “Фордзон” и конный плуг.

В 1935 году обучающихся было уже 585. За 5 лет техникум подготовил 1009 специалистов.

Приводим воспоминания учащегося (1939-1942 гг.) обучения Шатилова Ивана Антоновича, ветерана ВОВ: “Учащимся техникума я стал в 1939 году после вступительных экзаменов. Экзамены сдавали сразу после окончания неполной средней школы, т.е. 7 классов. Конкурс составлял три человека на одно место....”

Техникум в тот период располагался на улице Ленинской д. 80, здесь и сейчас один из корпусов техникума. Это здание построено в 1869 году для Борисоглебского отделения Государственного банка. Занятия по сельскохозяйственным машинам велись в подвальном помещении техникума. Кузнечным делом занимались на территории бывшего ПТУ-44. Слесарное дело велось в здании нынешнего аптечного склада, что расположен на улице Советской, напротив здания главного корпуса техникума.

После окончания войны в 1945 году в техникуме открывается новое отделение “Землеустройство сельского хозяйства”. Заочное отделение начало функционировать с 1950 г.

В 1946 году открыто отделение “Электрификация сельского хозяйства”.

В 1967 году - отделение “Механизация и электрификация животноводства”, которое закрыли в 1979 году и перевели в г. Калач.

В 1970 году открылось отделение “Техническое обслуживание и ремонт автомобилей”.

За 90 лет существования техникум подготовил около 20 000 специалистов.

Техникум гордится своими выпускниками: кандидатами технических наук - Смирнов А.П., Хаустов В.М., Волкодаев Б.В., Герой Социалистического Труда Сай А.П., полный кавалер орденов Славы - Рудницкий И.Д., Герой Советского Союза - Евсеев Е.А., генерал-майор танковых войск Красильников И.Н., абсолютный чемпион СССР по автомобильному спорту Литвинов А.И и многими другими.

Техникум неоднократно был участником Выставки достижений народного хозяйства (ныне ВВЦ). В 1955 году техникум награжден бронзовой медалью, в 1965 году - Дипломом 3 степени, в 1974 году - Дипломом 2 степени.

Всегда (и по сей день) в техникуме работали курсы механизаторского всеобуча, на которых готовились трактористы, комбайнеры.

С 2004 года техникум входит в Ассоциацию “Университетский научно-образовательный комплекс - Воронежский государственный аграрный университет”. На базе техникума этот университет ведет обучение по заочной форме лиц, имеющих профильное среднее профессиональное образование.

Борисоглебскому сельскохозяйственному техникуму - 90лет!!!!!

События месяца!

“С Новым годом, ветеран!”

В рамках Всероссийской акции “С Новым годом, ветеран!” волонтёры Борисоглебского сельскохозяйственного техникума поздравили прекрасных людей Курбатову Т. И. и Мерзликину М.Г. , общение с которыми поддерживается уже долгое время. Ребята подарили им небольшие подарки, справились о здоровье, немного пообщались и, обязательно, предложили помощь, но на этот раз она не понадобилась. Ведь улыбка и забота- это тоже прекрасно! С любовью, “БСХТ”

Мастер - класс на тему “ Здоровое питание “

17 января студентки группы 1-5 Маряшова Любовь и Соловьева Дарья посетили мастер - класс на тему “ Здоровое питание “ , проводившийся в центре САМ. На этом мастер-классе проводилось множество игр на осознание и подтверждение того, что правильное питание - это одно из главных правил здоровой жизни.

25 января - День студента

В канун праздника “День студента” в техникуме прошёл турнир по игре “Камень - ножницы - бумага”. Представители от разных групп сразились в эту простую игру с “непростым” призом. В начале всё было очень просто, но чем ближе к финалу, тем руки больше дрожали и чувствовался накал. В итоге победу одержал студент группы 3-3 Ширинкин Виктор, который в интервью сказал, что потратит приз на оплату проживания в общежитии.

Поздравляем всех с “Днём студента”, грызите гранит науки, радуйте родителей и преподавателей хорошими оценками!!!

С любовью, БСХТ!!!!

День полного освобождения Ленинграда от фашистской блокады.

27 января наша страна отмечает “День полного освобождения Ленинграда от фашистской блокады. Печальное и важное событие, о котором, мы, как потомки не должны забывать. В рамках этой даты студенты напомнили о такой составляющей, как “блокадный хлеб” и что значит получать его по карточкам, вспомнили о произведениях, в которых поэты и писатели рассказывали о тех страшных событиях и, конечно же, о воспоминаниях “девочек и мальчиков”, переживших эти дни. Будем помнить о тех, кто ценой своей жизни не сдал город врагу.

Государственное бюджетное профессиональное образовательное учреждение Воронежской области «Борисоглебский сельскохозяйственный техникум» производит профессиональную подготовку по следующим специальностям:

-19756 Электрогазосварщик срок обучения 3 месяца.
- 19205 Тракторист-машинист с/х производства (категории «В») срок обучения 3 месяца.
-19205 Тракторист-машинист с/х производства (категории «С») срок обучения 3 месяца.
-19205 Тракторист-машинист с/х производства (кат. «D») срок обучения 3 месяца.
-19205 Тракторист-машинист с/х производства (категории «F») срок обучения 3,5 месяца.
-11453 Водитель погрузчика.
-14390 Машинист экскаватора одноковшового.
-19203 Водителель внедорожных мототранспортных средств: квадроцикл, снегоход (Самоходных машин категории “А - 1”) срок обучения 1 месяц.

Справки по телефону 8(47354) 6-00-63, 6-51-47,т. моб. 8-951-859-47-83

ВЕСТНИК БСХТ

Выпуск №27 январь 2020 г

учредитель ГБПОУ ВО “БСХТ“

Редакторы
Бородина
Екатерина Александровна
Энс Ксюша
Соловьева Дарья
Маряшова Любовь

Фото
Михайлов Алексей Александрович

Компьютерная верстка и дизайн:
Бородина
Екатерина Александровна

Адрес редакции:
Воронежская область,
г. Борисоглебск, ул. Советская , 13
ГБПОУ ВО “БСХТ“
тел. +7(47354) 6-55-01

Издается с октября 2014 года
Выходит раз в месяц
Тираж 100 экземпляров

e-mail: gazeta@bsht.edu.ru